

## RELATÓRIO ANUAL DE ATIVIDADES 2020

A Associação de Pais e Amigos do Autista de Itajaí (AMA Itajaí) nasceu a partir de um grupo de pais de crianças e adolescentes com diagnóstico do Transtorno do Espectro Autista (TEA) que, frente a todos os desafios do transtorno, desde janeiro de 2017, reúne-se em prol da causa. Iniciaram suas atividades realizando eventos, ações e atividades de conscientização, capacitação sobre autismo, acolhimento das famílias e troca de experiências. O Transtorno do Espectro Autista é uma síndrome que apresenta comprometimento em três domínios principais: dificuldade na interação social, linguagem e comunicação e comportamentos repetitivos e estereotipados.

Atualmente, a AMA Itajaí conta com 475 pessoas associadas, oferece, em parceria com a Fundação Cultural de Itajaí, por meio do Projeto Arte nos Bairros, oficinas de música, percussão e flauta aos associados. Em agosto de 2019, firmou parceria com o COMDICA - Conselho Municipal de Defesa dos Direitos da Criança e do Adolescente, proporcionando serviço especializado para crianças e adolescentes autistas, envolvendo serviços de Terapia Ocupacional, Psicologia, Fonoaudiologia e Assistência Social preferencialmente para crianças e adolescentes em vulnerabilidade social, faixa etária de 0 a 16 anos, com diagnóstico de Transtorno do Espectro Autista.

### JANEIRO

O ano teve início e com ele os novos desafios. O período de férias escolares, acaba sendo também um período de férias das atividades da AMA, seus funcionários e profissionais. Desta forma, no mês de janeiro as atividades na Associação foram reduzidas.



No entanto, visando a manutenção dos vínculos e continuidade do trabalho, foram realizados grupos, com crianças, adolescentes e famílias, organizados por profissionais de psicologia e assistência social.

Visando interação para toda a família, com momentos específicos de partilha, jogos e também uma refeição. A atividade não era obrigatória e contou com a participação de algumas famílias vinculadas a AMA.



***Grupos ocorridos em Janeiro de 2020 com as famílias***



## **FEVEREIRO**

O trabalho da equipe terapêutica de 2020 iniciou com alguns planejamentos, previamente realizados no mês de fevereiro para que em março muitos detalhes já estivessem definidos para os atendimentos. O

ama-itajai@hotmail.com

(47) 99243-0472

amaitajaitea



trabalho com as famílias que já são participantes do projeto consiste em um acolhimento e estudo de caso para averiguar como evoluiu o período de férias dos usuários, os progressos obtidos, manutenção ou regressão, assim como avaliar se as orientações dadas pelos profissionais no final do ano de 2019, foram ou não aplicadas e seus resultados.

Quanto aos novos participantes, a proposta foi realizar anamnese inicial com a equipe para acolher a demanda e traçar o plano de tratamento, que teve início na segunda quinzena de março. Visando ampliação do Serviço Terapêutico que passou a atender 70 crianças e adolescentes, e suprimindo também desistências ou mudanças do ano anterior, foram chamadas novas famílias seguindo a lista de espera.

Ainda neste mês foi realizado no dia treze uma Assembleia Geral Extraordinária na sede da AMA – Itajaí, visando a deliberação da reforma e alterações no estatuto.



***Assembleia Geral Extraordinária – AMA Itajaí***



## MARÇO

O mês de março inicia com uma Ação Solidária, em parceria com o Hotel Sandri, em Itajaí, um Café Colonial, ocorrido no dia quatro de março, sendo que parte da renda foi revertida para AMA – Itajaí.



### ***Divulgação Café Colonial***

Em 14 de março o serviço terapêutico promoveu um delicioso

[ama-itajai@hotmail.com](mailto:ama-itajai@hotmail.com)

(47) 99243-0472

[amaitajaitea](#)



piquenique na Praça Genésio Miranda Lins (Beira Rio) com brincadeiras lúdicas, circuitos, alimentação saudável e a presença da nutricionista Catilene Fisher realizando uma conscientização aos pais e responsáveis sobre a importância de um plano alimentar saudável para as crianças autistas. Tendo em vista que muitos autistas possuem um hábito restrito no que diz respeito à alimentação.



### *Piquenique*



Na segunda feira, dia 16 de março iniciamos os atendimentos com muita cautela, as intervenções com os usuários participantes iriam iniciar, mas como a pandemia do COVID-19 foi tomando grandes proporções, alguns pais levaram seus filhos nos atendimentos até dia 18 de março.

A partir desta data Associação foi orientada a seguir as medidas emergenciais para enfrentamento do Corona vírus de acordo com o DECRETO Nº 525, do governo de Santa Catarina. Desta forma os atendimentos presenciais foram suspensos.

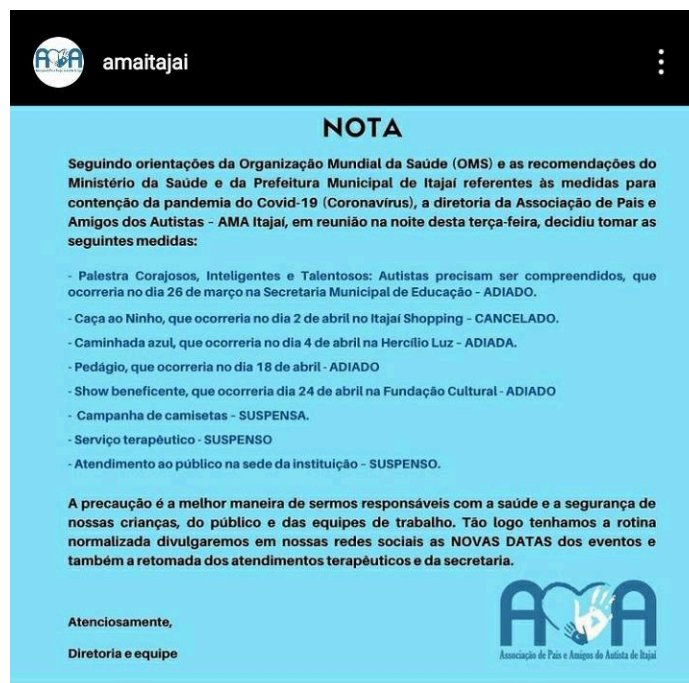

***Comunicado divulgado no perfil oficial da AMA – Itajaí no Instagram***

Toda a equipe se colocou à disposição das famílias para auxílio. Nesse ano a participação da assistente social iniciou de forma efetiva na equipe, houve o interesse por parte de alguns familiares em entender sobre questões dos benefícios e do trabalho intersetorial com a rede do município para atender demandas apresentadas pelas famílias.

Houve também procura pela assistente social para auxiliar e prestar instruções para o recebimento de cestas básicas e cadastros de auxílio emergencial.

ama-itajai@hotmail.com

(47) 99243-0472

amaitajaitea



Foram enviadas para que os familiares pudessem realizar tarefas com seus filhos participantes do serviço terapêutico para amenizar a ociosidade, reorganizar as rotinas diárias, estimular e dar continuidade as atividades com o auxílio de pais e responsáveis durante o isolamento social.



**amaitajai** A brincadeira é uma das maneiras mais simples da criança desenvolver habilidades de extrema importância como a atenção, habilidades motoras, criatividade. A atividade lúdica é muito importante para aperfeiçoar a fala e a comunicação, explorar os sentimentos, descontrair e socializar. Aproveite o momento para brincar em casa, é necessário amenizar os efeitos que a mudança da rotina ocasionou. Divirtam-se! #amaitajai #autismo infantil #teainfantil #servicoterapeuticomultidisciplinar #atividades infantis #secretariapromocaodacidadania #municipiodeitajai

### É direito da pessoa autista

Algumas das leis que estabelecem direitos aos autistas no Brasil

- # Lei Berenice Piana (12.764/12): cria a Política Nacional de Proteção dos Direitos da Pessoa com Transtorno do Espectro Autista (TEA);
- # Lei 13.570/2016: reduz a jornada de trabalho de servidores públicos com filhos autistas;
- # Lei 8.899/94: garante a gratuidade no transporte interestadual;
- # Lei 8.742/95: oferece o Benefício da Prestação Continuada (BPC);
- # Lei 7.611/2011: garante educação especial e o atendimento especializado;
- # Lei 10.098/2000: estabelece normas de acessibilidade;
- # Lei 10.048/2000: dá prioridade de atendimento em filas de estabelecimentos.

Fonte: [municipalitoque.br](http://municipalitoque.br)

2 DE ABRIL DIA MUNDIAL DE CONSCIENTIZAÇÃO DO AUTISMO



### Atividades enviadas por imagens e vídeos



### ***Atividades sendo aplicada pela família***

#### **ABRIL**

O mês de abril tem início com o Dia Mundial de Conscientização do Autismo, realizado no dia dois. Devido as questões relativas à contenção da propagação do novo Corona vírus as atividades presenciais não puderam ocorrer. Ainda sim este dia foi celebrado de forma digital, com divulgações, vídeos e imagens alusivas.



#### ***Divulgação – Dia Mundial de Conscientização do Autismo***

A falta de clareza do prazo em que ocorrerá a normalização dos atendimentos presenciais decorrente de medidas governamentais e a interrupção das atividades que contribuem para o desenvolvimento das crianças e adolescentes assistidas pelo serviço terapêutico da AMA de Itajaí, é mais do que o suficiente para que sejam tomadas medidas paliativas, com o objetivo de contribuir com orientação, ações e estímulos durante este período de isolamento social.

Ciente da disposição de um quadro profissional atento e criativo, conciliado a novos métodos de atendimento a distância, compreende-se que é

ama-itajai@hotmail.com

(47) 99243-0472

amaitajaitea



possível se manter presente mesmo em um período de isolamento social, para diminuir ao máximo os impactos negativos no qual atingem as crianças, adolescentes e os responsáveis, participantes do serviço terapêutico.

Conforme plano criado para retomada dos atendimentos online, a equipe da Ama Itajaí tem encontrado formas para orientar os responsáveis de acordo com as demandas apresentadas e manter o vínculo com os usuários do serviço terapêutico.

No dia 20 deste mês o trabalho de chamada de vídeo pelo *Whatsapp* e outras plataformas foi iniciado, houve um contato prévio com todos os participantes para acolher, explicar a metodologia do trabalho e saber qual família iria aderir ao atendimento da forma descrita acima.

Alguns usuários têm apresentado regressões na fala e comportamento, dificuldade em realizar as tarefas propostas pela escola, agitação, comportamentos de compulsão alimentar, crises de ansiedade, episódios melancólicos, comportamentos infantilizados. Um fator importante é que a equipe multidisciplinar trabalha junto mesmo que distante fisicamente, alinha todas as questões em parceria para auxiliar as famílias. Muitas informações são trocadas diariamente pelo grupo de *Whatsapp* e a cada 15 dias as reuniões pelo aplicativo *Teams* são realizadas com toda equipe (coordenação técnica, psicólogos, fonoaudiólogos, assistente social e terapeutas ocupacionais) por aproximadamente 120 minutos em formato de estudos de caso.

Quanto às orientações prestadas, no que diz respeito a manejo de comportamento inadequado como choro, os gritos, agressões tem aparecido nos relatos das famílias de maneira geral no período de isolamento. As famílias têm recebido orientações para aprender a gerenciar da melhor forma. Por meio do acompanhamento psicológico por chamada de vídeo, o psicólogo tem ampliado seu olhar sobre determinadas situações, tem realizado um apanhado da origem do comportamento disruptivo, com isso consegue auxiliar os

ama-itajai@hotmail.com

(47) 99243-0472

amaitajaitea



familiares com estratégias, ações, organização da rotina com figuras, antecipação dos fatos, eliminação dos comportamentos indesejados.

As crises sensoriais podem também desencadear diferentes tipos de comportamentos e emoções. O terapeuta ocupacional trabalha para ajudar a família a reconhecer se a crise foi gerada por birra ou pela sobrecarga do sistema sensorial. O terapeuta ocupacional poderá avaliar detalhadamente quais alterações sensoriais a criança possui e, em suas sessões vai prestar orientações aos familiares e demais membros da equipe sobre como garantir um controle sensorial da criança no dia-a-dia, visando minimizar as estereotípias e, com isso, aumentar a atenção, a concentração e o aprendizado.

O trabalho das fonoaudiólogas tem sido fundamental nesse período para que os pais possam ajudar na estimulação e assim o autista possa utilizar a comunicação funcional em seu dia a dia. A assistente social tem realizado um trabalho intersetorial com a rede do município para atender demandas apresentadas pelas famílias sobre benefícios, auxílio emergencial, doações de cestas básicas, renovação de receitas controladas.

Estreitamos o contato com uma Neuropediatra da nossa região, que atende muitos de nossos usuários e isso também tem nos auxiliado a entender os comportamentos agora no período de isolamento. Alguns casos, após essa troca de informações com a profissional da medicina, crianças foram chamadas em consultas para que medicamentos e dosagens pudessem ser reavaliados. A equipe continua enviando atividades de estimulações por meio do grupo do serviço terapêutico no *Whatsapp*. Para cada atividade enviada ao familiar há um propósito a alcançar e utilizamos muitas vezes brincadeiras, pois elas têm muito a ensinar e muitas áreas que podem ser ativadas: comunicação, contato visual, imitação, interação.

ama-itajai@hotmail.com

(47) 99243-0472

amaitajaitea





***Estudos de Caso – Serviço Terapêutico***



***Atendimento remoto – Serviço Terapêutico***

## **MAIO**

O mês inicia com a lembrança do Dia das Mães, para celebrar este momento e reconhecer o quanto o papel da mãe é importante na vida da pessoa diagnosticada com o Transtorno do Espectro Autista a AMA, dentro das possibilidades devido as restrições sanitárias, comemorou com as famílias, por meio de mensagens e publicações.

ama-itajai@hotmail.com

(47) 99243-0472

amaitajaitea





### **Cartão em comemoração ao dia das mães**

Foram enviadas propostas atividades diárias aos pais e responsáveis para prática com seus filhos, sendo que os resultados são compartilhados com os terapeutas por meio de vídeo, fotos ou relatos para que estes avaliem o desenvolvimento. Todas as atividades são preparadas por meio de reuniões online pela equipe de profissionais do serviço terapêutico e oferecidas nos grupos de *WhatsApp*. Atendimento virtual com orientações às famílias e conversa com a criança ou adolescente, sempre que necessário, para manter o vínculo entre os profissionais e os pacientes, além de aulas virtuais de flauta e de percussão.

As famílias também estão sendo contatadas pela assistente social e, sempre que necessário, é feita a acolhida e/ou orientação. A falta de clareza do prazo em que ocorrerá a normalização dos atendimentos presenciais foi suficiente para que medidas fossem tomadas, ainda que paliativas, nos apresentaram indícios de que muitos autistas e seus familiares têm passado por situações críticas durante período de isolamento social. Sem atividades escolares e sessões terapêuticas presenciais há mais de 60 dias, a situação

tem gerado muita ansiedade, intensificação de movimentos repetitivos e estereotipados, regressão de comportamentos relacionados à fala e comunicação e evidências de comportamentos inadequados, o que gera um grande desafio e dúvidas aos familiares sobre as ações e medidas a serem tomadas mediante cada situação.

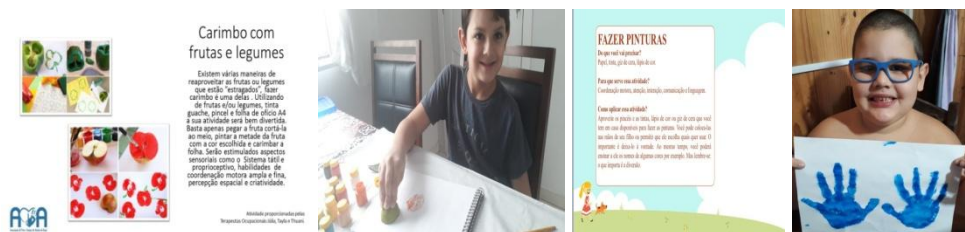

**Atividades enviadas pelos profissionais e realizadas pelas crianças e adolescentes**



**Reunião - Equipe Técnica**

Buscando atender as famílias que passam necessidades, devido a perda do emprego ou outras situações diversas, a AMA- Itajaí, tendo por organizadora a área de assistência social, mapeou e colaborou com as famílias doando matérias de alimentação e outras necessidades. Desta forma, foram feitas arrecadações e doados gêneros alimentícios de higiene pessoal e outros.

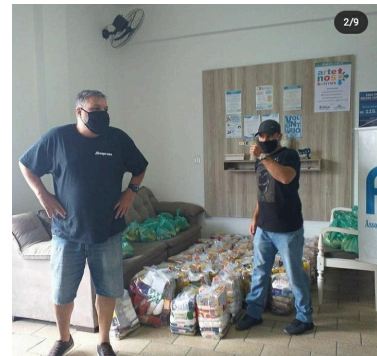
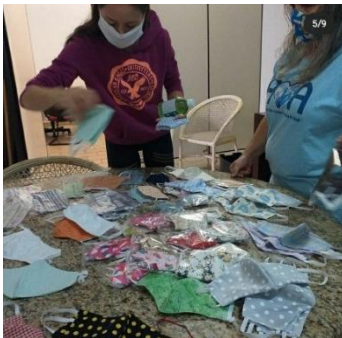

### ***Recebimento e doação de mantimentos***

## **JUNHO**

Tendo em vista a manutenção das medidas de segurança, os atendimentos do Serviço Terapêutico e as reuniões da Equipe Técnica se mantêm de forma remota.

No entanto, é possível verificar e cabe destacar o empenho dos profissionais para o engajamento das famílias, crianças e adolescentes no Atendimento.

Buscando envolver a cultura, os atendimentos, ainda que forma online, trabalharam a temática da Festa Junina, gerando muita alegria e envolvimento.

ama-itajai@hotmail.com

(47) 99243-0472

amaitajaitea





### ***Atendimento Serviço Terapêutico***

No dia quinze de junho a cidade de Itajaí celebra aniversário de sua emancipação política. Desta forma, a AMA Itajaí participou da Live do movimento “Respira Itajaí”, com o trabalho “Mosaicos” que reúne interações, com o devido distanciamento, entre autistas e artistas.

O vídeo é resultado das atividades propostas durante a pandemia, de forma remota, aos autistas participantes das oficinas de percussão.



### ***Divulgação – Respira Itajaí***

ama-itajai@hotmail.com

(47) 99243-0472

amaitajaitea



No dia dezoito de junho é celebrado o Dia do Orgulho Autista. Data esta que visa o acolhimento, informação, quebra de preconceitos e paradigmas sobre o Transtorno do Espectro do Autismo. Desta forma, visando a conscientização também foi realizada uma *live*, no dia dezanove, com o tema *Autismo na juventude, avanços e desafios*, tendo a participação da Dra. Anita Brito e da fonoaudióloga Claudia Guenther.



### ***Divulgação da live e do Dia do Orgulho Autista***

Mesmo com a pandemia, os trabalhos da AMA e seus compromissos financeiros não pararam. Respeitando as normas de distanciamento social, utilização dos equipamentos de segurança individuais e outras orientações dadas pelas agências de saúde, foram realizadas atividades visando arrecadação de fundos para manutenção financeira da associação. Assim como contamos com a colaboração de empresas, associações, parcerias e pessoas físicas que com suas doações colaboram com a manutenção deste trabalho.

Também neste mês o apoio às famílias com maior necessidade foi mantido, desta forma foram levadas até as casas das famílias cestas básicas, buscando atender as primeiras necessidades em questões de alimentação.

**Pedágio** NÃO FIQUE PARADO

**Solidário** Siga em frente e ajude a AMA Itajaí

**AMA**  
Associação de Pais e Amigos do Autista de Itajaí

Você também pode doar por meio de conta bancária  
AMA Associação de Pais e Amigos dos Autistas de Itajaí  
CNPJ 28.429.133/0001-05  
Banco do Brasil (001)  
Agência 0305-0  
Conta corrente 79.488-0

Contatos:  
47 9 9243-0472  
Rua Guilherme Albani, 395 - Dom Bosco, Itajaí - SC  
CEP: 88307-020

Contribuindo com o **pedágio online** da **AMA Itajaí** você estará ajudando a fazer do mundo um lugar mais bonito para nossas crianças e adolescentes.

**O sabor da solidariedade é incrível!**

Compre sua marmitta de carne ou de feijão na Arroz.comfeijão Marmittaria e ajude a AMA Itajaí  
#JUNTOSOMOSMAISFORTES

Promoção: Arroz.comfeijão MARMITTARIA  
Apoio: AMA Associação de Pais e Amigos do Autista de Itajaí  
Cardápio: Quarta-feira a partir das 18h Carnes - R\$ 16,00  
Sábados para o almoço: Feijão - R\$ 9,90  
Pedidos pelo: iFood  
Reservas pelo WhatsApp  
(47) 9 8865-7978



**Ações e doações visando manutenção financeira da Associação;  
doação de cestas básicas**

Ainda neste mês foram realizadas obras de adequação e ampliação das salas de atendimento, visando maior espaço para as intervenções junto as crianças e adolescentes. Também foi concluída a instalação dos equipamentos a serem utilizados pela Terapia Ocupacional em sala própria.

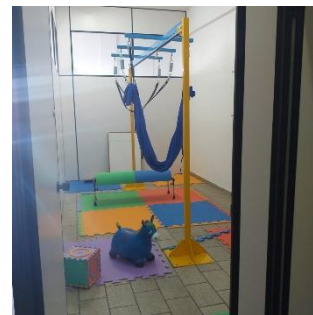
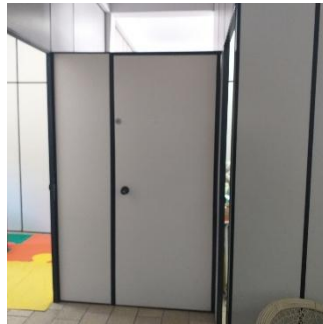

### ***Ampliação das Salas e Instalação da Sala de Terapia Ocupacional***

#### **JULHO**

Neste mês, além dos atendimentos já realizadas pelo Serviço Terapêutico, e das reuniões de equipe, teve início o Grupo de Acolhimento e Escuta Qualificada de Familiares. Sendo realizado as segundas e quintas (quinzenal) temos quatro grupos, de seis mães de crianças e adolescentes autistas. Os grupos são feitos de forma remota, devido as orientações sanitárias.

Durante os atendimentos são estabelecidos o uso de técnicas de acolhimento conforme cada demanda. Por meio do acolhimento são identificadas as necessidades apresentadas pelas famílias e indivíduos; são realizados os encaminhamentos de acordo com as demandas.

Diante da grande demanda comportamental criamos para os autistas grupos de socialização chamados Grupo das Emoções onde se é trabalhado as questões emocionais dos autistas de forma lúdica para que eles possam

ama-itajai@hotmail.com

(47) 99243-0472

amaitajaitea



conhecer as reações emocionais diversas e como lidar com a raiva, medo, alegria, tristeza, diversos sentimentos expressos agora em período de isolamento social principalmente.

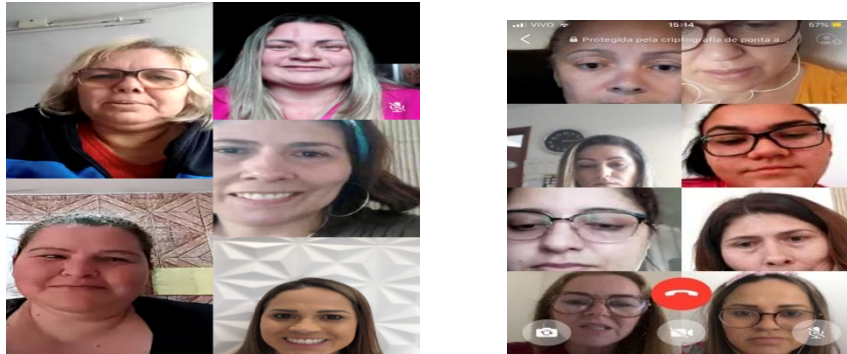

**Grupo de acolhimento e escuta qualificada**

Outras atividades e promoções, assim como novas parcerias, foram realizadas para angariar fundos e manter o funcionamento da Associação. As restrições advindas da pandemia fizeram com que muitas fontes de renda fossem afetadas, desta forma, criativamente a AMA Itajaí foi se adequando e encontrando outras formas de manter seu trabalho.





### ***Ações diversas para arrecadação financeira***

O acompanhamento das crianças, adolescentes e jovens associados junto com suas famílias a AMA Itajaí sempre foi um trabalho permanente. Os atendimentos de saúde ficaram prejudicados devido a priorização dos atendimentos relacionados ao COVID – 19.

Por isso, a associação buscou colaborar com as famílias na renovação das receitas médicas, visando o uso correto e controlado da medicação, e também prevenindo a automedicação.

## IMPORTANTE

A Associação de Pais e Amigos dos Autistas - **AMA Itajaí** está auxiliando as famílias associadas com a renovação de receitas médicas antigas. O serviço é válido somente para este momento de pandemia.

Os pais que precisam renovar devem entrar em contato com a Assistente Social da AMA, Maria Cristina Brito, pelo telefone/whatsapp **(47) 9 9976-8626** no particular.

**LEMBRE-SE:**

A automedicação sem acompanhamento médico especializado coloca em risco a saúde do seu filho.



## AGOSTO

A equipe do Serviço Terapêutico passou também a realizar no mês de agosto, Rodas de Conversa, trabalho mediado por um dos pais voluntários da entidade, contou com acolhimento muitas vezes da presidente, coordenadora técnica e em cada terça feira, um ou dois profissionais da equipe técnica.

Foram abordados temas como: O que é o Autismo? Autismo e Comorbidades, Superando as Crises no Autismo, Rotina para os Autistas, trabalhos realizados todas as terças, no mês de agosto para auxílio dos familiares dos autistas com o objetivo de sanar dúvidas, acolher, repassar informações baseadas em literaturas para tratar o trabalho com muita seriedade.

**O que é AUTISMO?**  
Níveis e processo diagnóstico

**Roda de Conversa**

**Participe!**  
Terça| 04 de Agosto| 19h

Transmissão pelo Facebook amaitajaitea

**Kamila Francisco Bendini**  
Psicóloga AMA Itajaí

**Jaqueline Azevedo Duarte**  
Coordenadora técnica AMA Itajaí

**Alexandra Rodrigues**  
Presidente AMA Itajaí

**Cássio Pereira**  
Pai voluntário AMA Itajaí

**AUTISMO E COMORBIDADES**

**2ª Roda de Conversa AMA Itajaí**

**Participe!**  
Terça| 11 de Agosto| 19h

Transmissão pelo Facebook amaitajaitea

**José Herminio de Sant'Anna**  
Psicólogo AMA Itajaí

**Julia Grillo Amaro**  
Pai voluntário AMA Itajaí

**Alexandra Rodrigues**  
Presidente AMA Itajaí

**Cássio Pereira**  
Mediador Pai voluntário AMA Itajaí

**Superando as CRISES no AUTISMO**  
Diferença entre birra e crise, e como lidar com elas

**3ª Roda de Conversa AMA Itajaí**

**Participe!**  
Terça| 18 de Agosto| 19h

Transmissão pelo Facebook amaitajaitea

**Sarah E. de Lira de Mello**  
Psicóloga AMA Itajaí

**Tamiris A. Manarick H. de Freitas**  
Psicóloga AMA Itajaí

**Aline Seubert**  
2ª secretária AMA Itajaí

**Cássio Pereira**  
Mediador Pai voluntário AMA Itajaí

**Vamos falar de ROTINA?**  
A importância da organização das atividades para a pessoa autista

**Roda de Conversa AMA Itajaí**

**Participe!**  
Terça| 25 de Agosto| 19h

Transmissão pelo Facebook amaitajaitea

**Tayla Mach de Almeida**  
Terapeuta Ocupacional AMA Itajaí

**Thuaní Oliveira**  
Pai voluntário AMA Itajaí

**Daniela Rosa da Silva**  
2ª Tesoureira AMA Itajaí

**Cássio Pereira**  
Mediador Pai voluntário AMA Itajaí

**Rodas de Conversa com os profissionais, diretoria, famílias e convidados**

ama-itajai@hotmail.com

(47) 99243-0472

amaitajaitea



Permanecemos enviando as propostas atividades diárias aos pais para prática com seus filhos, sendo que os resultados são compartilhados com os terapeutas por meio de vídeo, fotos ou relatos para que estes avaliem o desenvolvimento. Todas as atividades são preparadas por meio de reuniões online pela equipe de profissionais do serviço terapêutico e oferecidas nos grupos de *WhatsApp*.

Atendimento virtual com orientações às famílias e conversa com a criança ou adolescente, sempre que necessário, para manter o vínculo entre os profissionais e os usuários. As famílias também estão sendo contatadas pela assistente social e coordenadora técnica sempre que necessário, é feita a acolhida e/ou orientação.

O mês de agosto também contou com muitas datas comemorativas. Iniciando com o dia dos pais, a AMA Itajaí, buscou celebrar e valorizar este dia, reconhecendo o bonito papel que o pai tem na educação e desenvolvimento do seu filho. Além desta data a AMA participou da Corrente do Bem, realizada na Semana de Valorização das Diferenças e também comemorou o dia do estudante e do psicólogo e da psicóloga.



**Comemorações do mês de agosto**

**SETEMBRO**

Neste mês as atividades continuaram ocorrendo com a periodicidade informada anteriormente, como rodas de conversas sobre autismo, terapias *online* com profissionais da equipe, grupos de socialização *online* infantil, grupos de acolhimento com mães e cuidadoras, envio de atividades de estimulação e práticas lúdicas.



**Rodas de Conversa**

ama-itajai@hotmail.com

(47) 99243-0472

amaitajaitea





### ***Grupos de Escuta e Acolhimento e atendimento terapêutico***

A equipe terapêutica também gravou um vídeo para a prevenção do suicídio (Setembro Amarelo), visando divulgar e conscientizar o número de autistas com depressão e que já atentaram contra a própria vida.

O vídeo foi postado nas redes sociais e alguns familiares procuraram os profissionais para contar que o seu filho estava passando por uma situação difícil e se pôde contribuir positivamente com as famílias que buscaram este auxílio.



Foi iniciado outro trabalho de conscientização e ampliação das informações aos familiares e associados pelas redes sociais com dicas, conteúdos sobre o autismo e as especialidades envolvidas no trabalho.



A AMA Itajaí também fez memória e buscou trabalhar a conscientização pelo Dia Nacional de Luta da Pessoa com Deficiência, celebrado no dia 21 de setembro. Com isso, luta pela superação de barreiras que ainda existem.



## OUTUBRO

Neste mês, no que se refere ao serviço terapêutico, as intervenções planejadas foram mantidas, seja nos atendimentos individuais, seja nas intervenções junto as famílias, assim como as reuniões e estudo de caso da equipe técnica. Tem sido recebido um retorno positivo dos familiares que aderiram ao trabalho virtual. As crianças ou adolescentes que sentirem falta de conversar, interagir podem dar continuidade dessa forma e os profissionais mesmo distantes podem se adaptar as necessidades dos usuários e colaborar diariamente.

A equipe trabalhou com atendimentos individuais e grupo com as crianças e adolescentes da instituição. Os profissionais têm traçados objetivos para a estimulação da fala, amplitude de comunicação para que os usuários possam alcançar independência dia após dia. O ensino de habilidades cotidianas é feito para tornar a criança ou adolescente mais independente possível dos pais.

ama-itajai@hotmail.com

(47) 99243-0472

amaitajaitea





### Orientação aos pais e atendimento terapêutico

Um belo evento marcou o mês de outubro, trata-se do 1º Festival Plural no Singular, realizado pela AMA Itajaí por meio da Lei de incentivo a cultura do município. Contou com diversas atrações de artistas autistas e artistas apoiadores da causa, além do sorteio de brindes e a apresentação ao vivo do projeto “Primeiras Notas, Primeiros Passos”.



### 1º Festival Plural no Singular

ama-itajai@hotmail.com  
(47) 99243-0472  
amaitajaitea



Também foi um mês de muitas comemorações, como o dia do Terapeuta Ocupacional, dia do professor e dia das crianças. Dentro das possibilidades, todas estas datas foram celebradas e marcadas, reconhecendo a importância de ser criança e ter oportunidade de desenvolver dentro de todas as suas habilidades.



### Comemorações do mês

## NOVEMBRO

Neste mês, no que se refere ao serviço terapêutico, foi dada continuidade no envio de propostas atividades diárias aos pais para prática com seus filhos e filhas, sendo que os resultados são compartilhados com os terapeutas por meio de vídeo, fotos ou relatos para que estes avaliem o desenvolvimento.

Todas as atividades são preparadas por meio de reuniões online pela equipe de profissionais do serviço terapêutico e oferecidas nos grupos de *WhatsApp*. Atendimento virtual com orientações às famílias e conversa com a criança ou adolescente, sempre que necessário, para manter o vínculo entre os profissionais e os usuários. As famílias também estão sendo contatadas pela

ama-itajai@hotmail.com

(47) 99243-0472

amaitajaitea



assistente social e coordenadora técnica sempre que necessário, é feita a acolhida e/ou orientação.

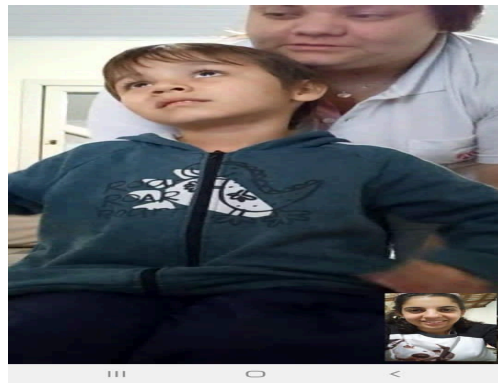

### ***Atendimentos terapêuticos e Grupo de Acolhida e Escuta***

Os trabalhos na área de Assistência Social também são mantidos. Devido a carência de muitas famílias, ainda sem empregos ou com cargas horárias reduzidas, a atenção a essas necessidades sempre se manteve no escopo de trabalho da AMA. Colaborando de forma direta, com doações ou facilitando o acesso a informações e benefícios sociais.



### Doações e acesso às informações

Também neste mês ocorreu a Assembleia Geral Ordinária da Associação.



**DEZEMBRO**



Com a pandemia ocorrida ano de 2020, os profissionais da AMA de Itajaí planejaram os atendimentos de forma remota com variedades de atividades para que se pudesse extrair o melhor dos usuários. Muitos deles apresentam curto tempo de permanência nas atividades, mas as chamadas de vídeo e atividades ocorreram de forma satisfatória.

As reuniões ocorreram todas de forma *online*, inclusive estudos de caso. Os profissionais por vezes realizaram as chamadas de vídeos com dois especialistas para promover ainda mais a prática multidisciplinar que é a principal proposta de trabalho da AMA Itajaí.

Ainda no mês de dezembro pudemos incentivar e colher frutos por termos falado para os familiares incentivar seus filhos no que diz respeito a doações de natal. O Serviço Terapêutico recebeu muitos brinquedos e serão utilizados nas sessões presenciais para o Serviço dos próximos anos.

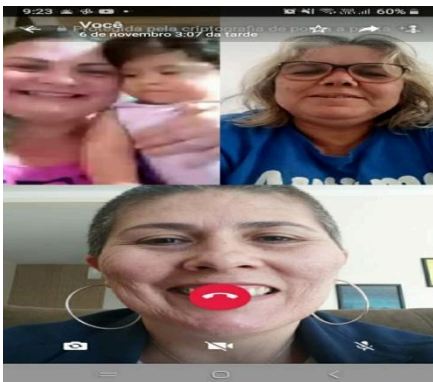

### **Atendimentos em grupo e individuais**

Os trabalhos assistenciais, mantidos durante todo o ano, também foram contemplados em dezembro. Com um bazar para arrecadar fundos e também com a manutenção da doação de cestas básicas.



### **Doação de Cestas Básicas e Bazar Beneficente**

Neste mês também foi comemorado o dia do Fonoaudiólogo, fazer tão importante para o desenvolvimento de crianças e adolescentes diagnosticados com o Transtorno do Espectro Autista.



A Associação de Pais e Amigos dos Autistas – AMA Itajaí promoveu, no sábado dia 19, um *drive thru* natalino. Contou com a presença dos profissionais

ama-itajai@hotmail.com  
(47) 99243-0472  
amaitajateia



do Serviço Terapêutico que trabalharam durante a ação que atendeu a todos os protocolos de segurança para evitar o contágio do Covid 19.

Realizar a ação foi uma forma encontrada pela Associação para que as famílias associadas pudessem celebrar o Natal, atividade tradicional nos fins de ano da entidade. Ao todo foram entregues mais de 150 lembrancinhas arrecadas por meio de doações. Cada criança recebeu um pacote com brinquedo, panetone, doces, guloseimas e chocolates.



### ***Drive Thru Natalino***

***Apesar de todos os desafios impostos, por tantas condições diversas, conseguimos com sucesso encerrar o ano de 2020. Colaborando no desenvolvimento das crianças e adolescentes vinculadas ao Serviço***

ama-itajai@hotmail.com

(47) 99243-0472

amaitajaitea





***Terapêutico. Também apoiando as demais crianças, adolescentes, jovens e adultos associados a AMA-Itajaí e ajudando as famílias mais carentes.***

ama-itajai@hotmail.com

(47) 99243-0472

amaitajaitea

